



## บันทึกข้อความ

๒.๑-๒-๑๑

ส่วนราชการ บก.ปค. โทร ๓๒๔  
ที่ ๐๐๓๕.๒๕๓/๑๖๒๗) วันที่ ๑๕ พฤษภาคม ๒๕๕๘  
เรื่อง แจ้งความเสียหายระบบไฟฟ้าและหลอดไฟฟ้าอาคารที่พักอาศัยของ นรต.หญิง  
เรียน ผบช.รร.นรต. (ผ่าน ผบก.อก.)

๑. หนังสือ ปค.๑ บก.ปค.ที่ ๐๐๓๕.๒๑/๕๘๗ ลง ๑๔ พ.ค.๒๕๕๘ เรื่อง แจ้งความเสียหายของระบบไฟฟ้าภายในอาคารที่พัก นรต.หญิง

๒. หนังสือ ปค.๑ บก.ปค. ๐๐๓๕.๒๑/๕๙๒ ลง ๑๔ พ.ค.๒๕๕๘ เรื่อง รายงานผลสำรวจความชำรุดเสียหายของหลอดไฟฟ้าหน้าระเบียงอาคารที่พัก นรต.หญิงเป็นกรณีเร่งด่วนรายละเอียดดังแจ้งแล้วนั้น

๓. บก.ปค. ไม่มีช่างสำหรับทำการซ่อมแซมระบบไฟฟ้า จึงขอรับการสนับสนุนดังนี้  
๓.๑ หลอดไฟฟ้าแสงสว่าง เพื่อเปลี่ยนหลอดไฟฟ้าเดิมที่ชำรุดเสียหาย จำนวน ๑๔๗ ดวง

๓.๒ ซ่อมแซมระบบไฟฟ้าเส้นหลักที่อยู่ภายในท่อที่ฝังดินให้สามารถใช้งานได้  
อย่างถาวร ( เพื่อความปลอดภัยของ นรต. )

๓.๓ ขอรับการสนับสนุนช่างไฟฟ้าดำเนินการเปลี่ยนหลอดไฟฟ้า ซ่อมแซมระบบไฟฟ้าเส้นหลัก และเช็คระบบไฟฟ้าหลังจากดำเนินการเสร็จแล้ว

จึงเรียนมาเพื่อโปรดพิจารณา

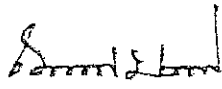
พล.ต.ต.   
( ถนอม มะลิทอง )  
ผบก.ปค.รร.นรต.

ตรวจ

พ.ต.อ..... รอง ผบก.ปค.

พ.ต.อ..... ผกก.ฝอ.บก.ปค.

พ.ต.ท.หญิง..... รอง ผกก.ฝอ.บก.ปค.

ร.ต.อ.หญิง..... รอง สว.ฯ รรท.สว.ฝอ.บก.ปค.

ร.ต.ท.หญิง มาลี สุขสำราญ พิมพ์

๑๖ พ.ค.๒๕๕๘

๑๖ พ.ค.๒๕๕๘

๑๖ พ.ค.๒๕๕๘

๑๕ พ.ค.๒๕๕๘



# บันทึกข้อความ

สำนักงานราชการ (การเงิน/พัสดุ) บก.ปค.
ที่..... ๒๕๕
วันที่ 14 พ.ค. 2558
เวลา 10.๐๐ น.

ส่วนราชการ ปค.๑ บก.ปค

ที่ ๐๐๓๕.๒๑/

วันที่ ๑๔ พฤษภาคม ๒๕๕๘

เรื่อง แจ้งความเสียหายของระบบไฟฟ้าภายในอาคารที่พัก นครต.หญิง

เรียน รอง ผกก. ปค.๑ บก.ปค. (๒)

ดิฉัน นครต.หญิง จินต์จุฑา ใต้ตา นร.ผอ.ปค.๑ บก.ปค. ขออนุญาตแจ้งความเสียหายของระบบไฟฟ้าภายในอาคารที่พัก นครต.หญิง

เนื่องด้วยเมื่อวันจันทร์ ที่ ๑๑ พ.ค. ๒๕๕๘ เวลา ๒๒.๐๐ น. ระบบไฟฟ้า ณ ชั้นที่ ๑ ของอาคารที่พักนครต.หญิง ผังธรรมชาติเกิดดับลง และในวันต่อมาช่างไฟได้ดำเนินการตรวจสอบและซ่อมระบบไฟฟ้าดังกล่าว ซึ่งการชำรุดของระบบไฟฟ้างดงกล่าวมีสาเหตุมาจากสายไฟเส้นหลักที่อยู่ภายในท่อที่ฝังดินอยู่นั้นเสียหาย ทั้งนี้ได้มีการซ่อมไปแล้วในเบื้องต้น แต่ช่างไฟแจ้งว่าจะกลับมาใช้งานได้เพียงชั่วคราวเท่านั้น และระบบไฟฟ้าที่เสียหายดังกล่าวยังต้องได้รับการซ่อมแซมอีกต่อไป

จึงเรียนมาเพื่อโปรดพิจารณา

นครต.หญิง จินต์จุฑา ใต้ตา

( จินต์จุฑา ใต้ตา )

นร.ผอ.ปค.๑ บก.ปค

ที่ ๐๐๓๕.๒๑/ ๑๕๕

เรียน ผกก.ปค.

- ปค.๑ฯ พิจารณาแล้ว เพื่อให้ระบบไฟฟ้า

ภายในอาคารที่พัก นครต.หญิง เป็นไปด้วยความเรียบร้อย เห็นควรแจ้งส่วนเกี่ยวข้องมาดำเนินการซ่อมแซมให้ต่อไป

เรียน ผกก.ปค. ๑ บก.ปค.

1. แจ้งหน่วยที่เกี่ยวข้อง

ซ่อมแซมระบบไฟฟ้าของอาคาร

ที่พัก นครต.หญิง ชั้นที่ ๑ นร.ผอ.ปค.๑

1. แจ้งแผนกช่าง เพื่อเป็นพระบรรเทา

ความเดือดร้อน และเกิดความสะดวก

ตลอดทั้งแก่ นครต.ต่อไป

เพื่อโปรดพิจารณา

พ.ต.ท.

( สมพันธ์ เกษไชย )

รอง ผกก.ปค. ๑ บก.ปค.

๑๕ พ.ค. ๕๘.

พ.ศ.อ.

( นที ไชยานุพงศ์ )

ผกก.ปค.๑ บก.ปค.

14 พ.ค. 2558

ฝ่ายอำนวยการ (การเงิน/พัสดุ) บก.ปค.  
รับที่ ๒๔๖  
วันที่ ๑๔ มิ.ย. ๒๕๕๘  
เวลา ๑๐.๐๐ น.

ที่ ๐๐๓๕.๒๑๔/๖๓  
เรียน ผกก.ปค.๑ บก.ปค.

ด้วย นรต.หญิง ปภัสสร ไม่ทุกข์ รอง หน.นรต. ได้มีบันทึก  
ที่ ๗ พ.ค.๒๕๕๘ เรื่อง รายงานผลสำรวจความชำรุดเสียหายของ  
หลอดไฟฟ้าหน้าระเบียบอาคารที่พัก นรต.หญิง เป็นกรณีเร่งด่วน



กล่าวคือ ขณะนี้ สภาพหลอดไฟตามระเบียบทางเดินภายใน  
อาคารกองร้อยหญิงทั้งอาคาร มีสภาพความชำรุดเสียหายใช้การไม่ได้  
ทยอยเสียหายตามเอกสารรายงาน จึงเห็นควรนำเรียน  
ผู้บังคับบัญชากรมพิจารณาสั่งการ เพื่อดำเนินการซ่อมแซมให้อยู่ใน  
สภาพที่สามารถใช้งานได้ตามปกติโดยเร็วต่อไป

จึงเรียนมาเพื่อโปรดพิจารณา

พ.ต.ท.   
(ศักยวิชญ์ จันทร์สีหราช)  
ผบ.ร้อย ปค.๑ บก.ปค.  
๑๕ พ.ค.๒๕๕๘

ที่ ๐๐๓๕.๒๑/๕๕๘  
เรียน ผบก.ปค.

- เพื่อโปรดทราบตามรายงานผลสำรวจ  
ความชำรุดเสียหายของหลอดไฟฟ้าหน้าระเบียบ  
อาคารที่พัก นรต.หญิง เป็นกรณีเร่งด่วน
- จึงเรียนมาเพื่อโปรดพิจารณา

พ.ต.อ.   
(นที ไชยานุพงศ์)  
ผกก.ปค.๑ บก.ปค.   
๑๕ พ.ค. ๒๕๕๘



ปศ.๑ บก.ปศ.
เลขรับ..... ๗๕
วันที่ ๑๕ พ.ค. ๕๘
เวลา ๑๕.๐๐ น.

บันทึกข้อความ

ส่วนราชการ..... กองร้อยที่ ๔ ปศ.๑ บก.ปศ. โทร ๓๑๔  
ที่ ๐๐๓๕.๒๑๓/..... วันที่ ๗ พฤษภาคม ๒๕๕๘  
เรื่อง..... รายงานผลสำรวจความชำรุดเสียหายของหลอดไฟฟ้าหน้าระเบียบอาคารที่พัก นรต.หญิง เป็นกรณี  
..... เร่งด่วน

เรียน ผกก.ปศ.๑ บก.ปศ. ( ผ่าน ผบ.ร้อย ๔ ปศ.๑ บก.ปศ. )

ตามสั่งการ ผกก.ปศ.๑ บก.ปศ. ให้ดิฉัน นรต.หญิง ประภัสสร ไม่ทุกข์ รอง หน.นรต. เร่ง  
สำรวจความชำรุดเสียหายของหลอดไฟฟ้าบริเวณอาคารที่พัก นรต. หญิง เพื่อเร่งทำการซ่อมแซมปรับปรุง  
สภาพให้สามารถใช้งานได้ เป็นกรณีเร่งด่วนนั้น

บัดนี้ ดิฉัน นรต.หญิง ประภัสสร ไม่ทุกข์ รอง หน.นรต. ได้ทำการสำรวจเรียบร้อยแล้วขอ  
รายงานผลดังนี้

๑. บริเวณระเบียบของห้องพัก นรต.ชั้นปีที่ ๑ (นรต.รุ่นที่ ๗๒) พบมีหลอดไฟฟ้าชนิดหลอด  
ตะเกียบทั้งหมด ๓๘ ดวง ใช้ได้ ๑๖ ดวง เสีย ๒๒ ดวง
๒. บริเวณระเบียบของห้องพัก นรต.ชั้นปีที่ ๒ (นรต.รุ่นที่ ๗๑) พบมีหลอดไฟฟ้าชนิดหลอด  
ตะเกียบทั้งหมด ๓๙ ดวง ใช้ได้ ๓ ดวง เสีย ๓๖ ดวง
๓. บริเวณระเบียบของห้องพัก นรต.ชั้นปีที่ ๓ (นรต.รุ่นที่ ๗๐) พบมีหลอดไฟฟ้าชนิดหลอด  
ตะเกียบทั้งหมด ๓๕ ดวง ใช้ได้ ๑๔ ดวง เสีย ๒๑ ดวง
๔. บริเวณระเบียบของห้องพัก นรต.ชั้นปีที่ ๔ (นรต.รุ่นที่ ๖๙) พบมีหลอดไฟฟ้าชนิดหลอด  
ตะเกียบทั้งหมด ๔๕ ดวง ใช้ได้ ๓๐ ดวง เสีย ๑๕ ดวง
๕. บริเวณขานูโรงด้านล่าง พบมีหลอดไฟชนิดหลอดตะเกียบทั้งหมด ๖๐ ดวง ใช้ได้ ๑๑  
ดวง เสีย ๔๙ ดวง และหลอดไฟฟ้าชนิดหลอดนีออนทั้งหมด ๗๐ ดวง ใช้ได้ ๓๐ ดวง  
เสีย ๔๐ ดวง
๖. บริเวณบันไดด้านหน้า - หลัง ผัง นรต.หญิง ชั้นปีที่ ๓, ๒ และ ๑ พบมีหลอดไฟฟ้า  
ชนิดหลอดนีออนทั้งหมด ๒๐ ดวง ใช้ได้ ๑๔ ดวง เสีย ๖ ดวง
๗. บริเวณบันไดด้านหน้า - หลัง ผัง นรต.หญิง ชั้นปีที่ ๔ พบมีหลอดไฟฟ้าชนิดหลอด  
นีออน ๒๐ ดวง ใช้ได้ ๑๓ ดวง เสีย ๗ ดวง

พร้อมนี้ได้แนบเอกสารภาพถ่ายที่เกี่ยวข้องมาท้ายหนังสือนี้ด้วยแล้ว จำนวน ๔ แผ่น

จึงเรียนมาเพื่อโปรดพิจารณา

นรต.หญิง ปกัสรุ ม.  
( ปกัสรุ ไม่ทุกข์ )  
รอง หน.นรต.

ภาพน้าระเบียง อาคารที่พัก นรต.หญิง ชั้นปีที่ ๑



ภาพน้าระเบียง อาคารที่พัก นรต.หญิง ชั้นปีที่ ๒

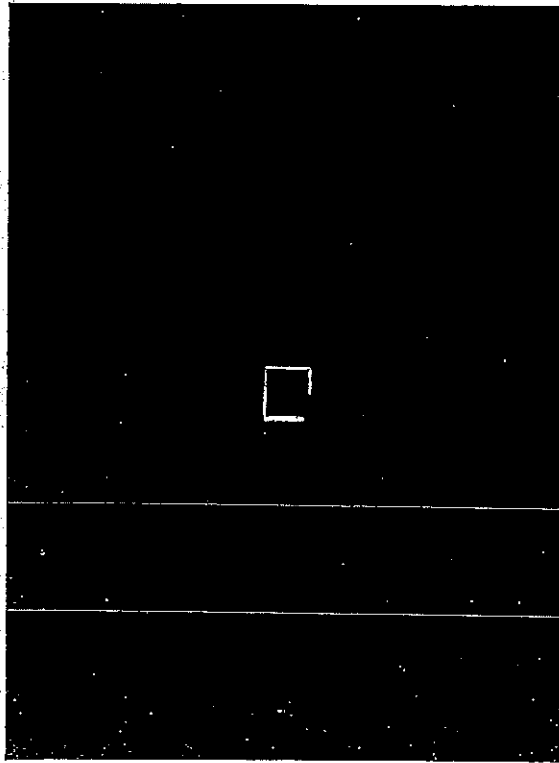

ภาพหน้าระเบียง อาคารที่พัก นรต.หญิง ชั้นปีที่ ๓



ภาพหน้าระเบียง อาคารที่พัก นรต.หญิง ชั้นปีที่ ๔

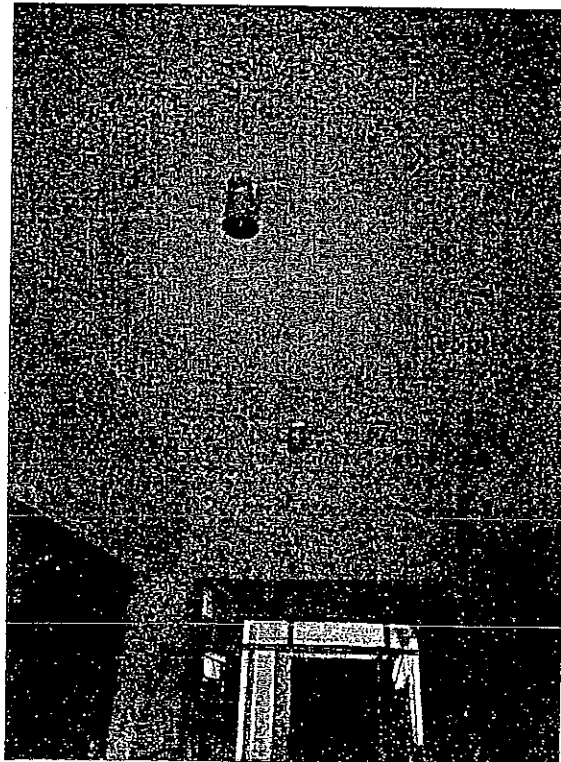

ภาพถ่ายบริเวณบันไดทางขึ้นด้านหน้า - หลัง อาคารที่พัก นรต.หญิง ฝั่ง นรต.หญิง ชั้นปีที่ ๓, ๒ และ ๑

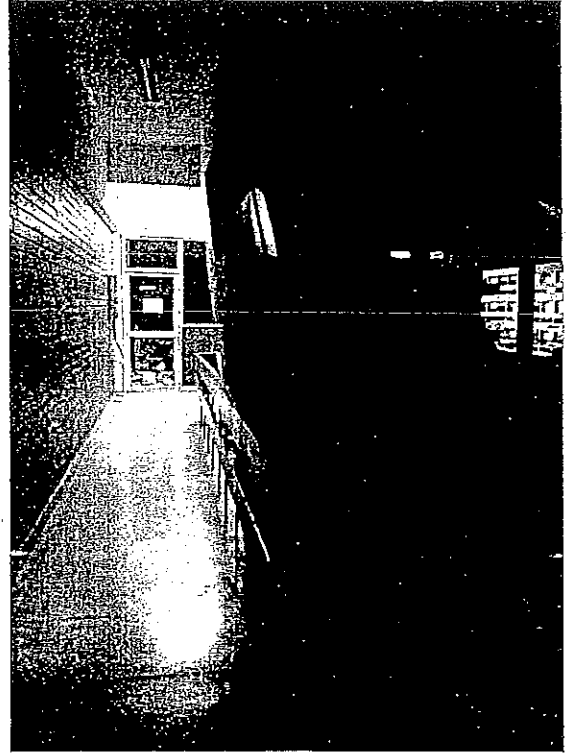

ภาพถ่ายบริเวณบันไดทางขึ้นด้านหน้า - หลัง อาคารที่พัก นรต.หญิง ฝั่ง นรต.หญิง ชั้นปีที่ ๔

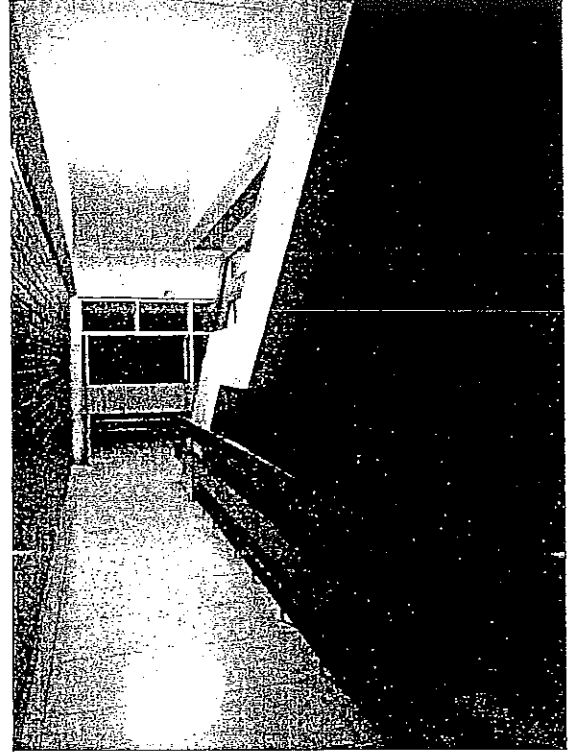
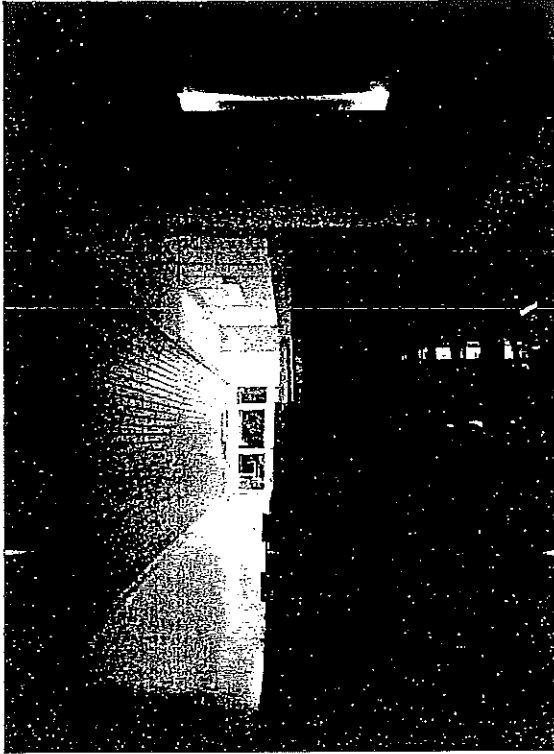





บันทึกข้อความ

ฝ่ายบริหารราชการ (การเชิง/พฤกษ) บก.ปค.	
ที่	๒๔๒
ทศ.	๑๔ พ.ค. ๒๕๕๖
เวลา	๑๐.๕๐ น.

ส่วนราชการ ปค.๑ บก.ปค

ที่ ๐๐๓๕.๒๑/

วันที่ ๑๔ พฤษภาคม ๒๕๕๘

เรื่อง แจ้งความเสียหายของระบบไฟฟ้าภายในอาคารที่พัก นครต.หญิง

เรียน รอง ผกก. ปค.๑ บก.ปค. (๒)

ดิฉัน นครต.หญิง จิณห์จุฑา ใต้ตา นร.ผอ.ปค.๑ บก.ปค. ขออนุญาตแจ้งความเสียหายของระบบไฟฟ้าภายในอาคารที่พัก นครต.หญิง

เนื่องด้วยเมื่อวันจันทร์ ที่ ๑๑ พ.ค. ๒๕๕๘ เวลา ๒๒.๐๐ น. ระบบไฟฟ้า ณ ชั้นที่ ๑ ของอาคารที่พักนครต.หญิง ฝั่งธรรมสถานเกิดดับลง และในวันต่อมาช่างไฟได้ดำเนินการตรวจสอบและซ่อมระบบไฟฟ้าดังกล่าว ซึ่งการชำรุดของระบบไฟฟ้างดังกล่าวมีสาเหตุมาจากสายไฟเส้นหลักที่อยู่ภายในท่อที่ฝังดินอยู่นั้นเสียหาย ทั้งนี้ได้มีการซ่อมไปแล้วในเบื้องต้น แต่ช่างไฟแจ้งว่าจะกลับมาใช้งานได้เพียงชั่วคราวเท่านั้น และระบบไฟฟ้าที่เสียหายดังกล่าวยังต้องได้รับการซ่อมแซมอีกต่อไป

จึงเรียนมาเพื่อโปรดพิจารณา

นครต.หญิง จิณห์จุฑา ใต้ตา  
(จิณห์จุฑา ใต้ตา)  
นร.ผอ.ปค.๑ บก.ปค

เรียน ผกก. ปค. ๑ บก.ปค.

ที่ ๐๐๓๕.๒๑/๒๔๒  
เรียน ผกก.ปค.

แนบดรรชนีแจ้งหน่วยที่เกี่ยวข้อง  
ซ่อมแซมระบบไฟฟ้าของอาคาร  
ที่พัก นครต.หญิง ธรรมสถาน นร.ผอ.ปค.๑  
แจ้งแผนฉุกเฉิน เพื่อเป็นพรบรบท  
ความเดือดร้อน และเกิดผลกระทบ  
ตลอดทั้งแก่ นครต.ต่อไป

- ปค.๑๗ พิจารณาแล้ว เพื่อให้ระบบไฟฟ้า  
ภายในอาคารที่พัก นครต.หญิง เป็นไปด้วยความ  
เรียบร้อย เห็นควรแจ้งส่วนเกี่ยวข้องมาดำเนินการ  
ซ่อมแซมให้ต่อไป

เพื่อโปรดพิจารณา  
พ.ต.ท.   
(สมพันธ์ เจสีรัมย์)

พ.ศ.อ.   
(นที ไชยานุพงศ์)  
ผกก.ปค.๑ บก.ปค.  
๑๔ พ.ค. ๒๕๕๘

รอง ผกก. ปค. ๑ บก.ปค.  
๑๔ พ.ค. ๒๕๕๘



# บันทึกข้อความ

ฝ่ายบริหาร (กองเงินเฟือง)	บ.ก.ป.ค.
ที่	๒๕๕
น.ส.	๑๔ พ.ค. ๒๕๕๘
เวลา	๑๐.๒๐ น.

ส่วนราชการ ปค.๑ บก.ปค

ที่ ๐๐๓๕.๒๑/

วันที่ ๑๔ พฤษภาคม ๒๕๕๘

เรื่อง แจ้งความเสียหายของระบบไฟฟ้าภายในอาคารที่พัก นรต.หญิง

เรียน รอง ผกก. ปค.๑ บก.ปค. (๒)

ดิฉัน นรต.หญิง จิณห์จุฑา ใต้ตา นร.ผอ.ปค.๑ บก.ปค. ขออนุญาตแจ้งความเสียหายของระบบไฟฟ้าภายในอาคารที่พัก นรต.หญิง

เนื่องด้วยเมื่อวันที่ ๑๑ พ.ค. ๒๕๕๘ เวลา ๒๒.๐๐ น. ระบบไฟฟ้า ณ ชั้นที่ ๑ ของอาคารที่พัก นรต.หญิง ผังธรรมชาติเกิดดับลง และในวันต่อมาช่างไฟได้ดำเนินการตรวจสอบและซ่อมระบบไฟฟ้าดังกล่าว ซึ่งการชำรุดของระบบไฟฟ้างกล่าวมีสาเหตุมาจากสายไฟเส้นหลักที่อยู่ภายในท่อที่ฝังดินอยู่นั้นเสียหาย ทั้งนี้ได้มีการซ่อมไปแล้วในเบื้องต้น แต่ช่างไฟแจ้งว่าจะกลับมาใช้งานได้เพียงชั่วคราวเท่านั้น และระบบไฟฟ้าที่เสียหายดังกล่าวยังต้องได้รับการซ่อมแซมอีกต่อไป

จึงเรียนมาเพื่อโปรดพิจารณา

นรต.หญิง จิณห์จุฑา ใต้ตา

(จิณห์จุฑา ใต้ตา)

นร.ผอ.ปค.๑ บก.ปค

ที่ ๐๐๓๕.๒๑/๒๕๕๘

เรียน ผกก.ปค.

- ปค.๑๗ พิจารณาแล้ว เพื่อให้ระบบไฟฟ้า

ภายในอาคารที่พัก นรต.หญิง เป็นไปด้วยความ

เรียบร้อย เห็นควรแจ้งส่วนเกี่ยวข้องมาดำเนินการ

ซ่อมแซมให้ต่อไป

พ.ต.อ.

(นที ไชยานุพงศ์)

ผกก.ปค.๑ บก.ปค.

๑๔ พ.ค.๒๕๕๘

เรื่อง ผกก. ๑ บก.ปค.

1. แจ้ง นรต.หญิง จิณห์จุฑา ใต้ตา

ซ่อมแซมระบบไฟฟ้าของอาคาร

ที่พัก นรต.หญิง, คท.น. นร.ผอ.ปค.๑

1. แจ้ง นรต.หญิง จิณห์จุฑา ใต้ตา

ความเสียหาย และ/หรือเกิดความเสียหาย

ตลอดทั้งแก่ นรต.หญิง

เพื่อโปรดพิจารณา

พ.ต.ท.

(สมพันธ์ เกษมณี)

รอง ผกก. ๑ บก.ปค.

๑๕ พ.ค. ๒๕๕๘